

A presente relación correspóndese cos camiños incluídos no Inventario de bens e dereitos do Concello de Cambre por acordo adoptado polo Pleno municipal na sesión ordinaria de data 25 de febreiro de 2021.

Cambre, na data da sinatura electrónica

A secretaria xeral

M^a Luisa de la Red Ampudia

RELACIÓN DE CAMIÑOS INCLUÍDOS NO INVENTARIO DE BENS E DEREITOS DO CONCELLO DE CAMBRE, segundo acordo adoptado polo Pleno municipal de data 25 de febreiro de 2021

1. - Camiño sito no lugar de Fontenla, parroquia de Pravio, que se indica con puntos en cor vermella:



Tendo en conta que, de conformidade co establecido no artigo 20.g) do Real Decreto 1372/1986, de 13 de xuño, polo que se aproba o Regulamento de Bens das Entidades Locais, “tratándose de vías públicas, no Inventario deberán constar os datos necesarios para a súa individualización, con especial referencia aos seus límites, lonxitude e anchura”, deberá procederse de forma inmediata á individualización do camiño, determinando as súas características, que deberán ser ratificadas polo Pleno da Corporación.

2. - Camiño sito no lugar de Ribeira, parroquia de Cambre, que se indica con puntos de cor vermella:

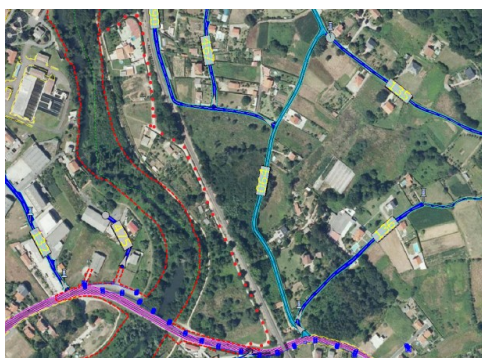

Tendo en conta que, de conformidade co establecido no artigo 20.g) do Real Decreto 1372/1986, de 13 de xuño, polo que se aproba o Regulamento de Bens das Entidades Locais, “tratándose de vías públicas, no Inventario deberán constar os datos necesarios para a súa individualización, con especial referencia aos seus límites, lonxitude e anchura”, deberá procederse de forma inmediata á individualización do camiño, determinando as súas características, que deberán ser ratificadas polo Pleno da Corporación.

A presente relación correspóndese cos camiños incluídos no Inventario de bens e dereitos do Concello de Cambre por acordo adoptado polo Pleno municipal na sesión ordinaria de data 25 de febreiro de 2021.

Cambre, na data da sinatura electrónica

A secretaria xeral

M^a Luisa de la Red Ampudia

3. - Camiño sito na Urbanización O Retiro, Cambre:



Tendo en conta que, de conformidade co establecido no artigo 20.g) do Real Decreto 1372/1986, de 13 de xuño, polo que se aproba o Regulamento de Bens das Entidades Locais, “tratándose de vías públicas, no Inventario deberán constar os datos necesarios para a súa individualización, con especial referencia aos seus límites, lonxitude e anchura”, deberá procederse de forma inmediata á individualización do camiño, determinando as súas características, que deberán ser ratificadas polo Pleno da Corporación.

4. - Camiño sito en Peirao, Bribes, que se sinala con puntos de cor vermello:



Tendo en conta que, de conformidade co establecido no artigo 20.g) do Real Decreto 1372/1986, de 13 de xuño, polo que se aproba o Regulamento de Bens das Entidades Locais, “tratándose de vías públicas, no Inventario deberán constar os datos necesarios para a súa individualización, con especial referencia aos seus límites, lonxitude e anchura”, deberá procederse de forma inmediata á individualización do camiño, determinando as súas características, que deberán ser ratificadas polo Pleno da Corporación.

5. - Camiño sito na Torre, Andeiro, que se sinala con puntos de cor vermella:

A presente relación correspóndese cos camiños incluídos no Inventario de bens e dereitos do Concello de Cambre por acordo adoptado polo Pleno municipal na sesión ordinaria de data 25 de febreiro de 2021.

Cambre, na data da sinatura electrónica

A secretaria xeral

M^a Luisa de la Red Ampudia



Tendo en conta que, de conformidade co establecido no artigo 20.g) do Real Decreto 1372/1986, de 13 de xuño, polo que se aproba o Regulamento de Bens das Entidades Locais, “tratándose de vías públicas, no Inventario deberán constar os datos necesarios para a súa individualización, con especial referencia aos seus límites, lonxitude e anchura”, deberá procederse de forma inmediata á individualización do camiño, determinando as súas características, que deberán ser ratificadas polo Pleno da Corporación.

6. - Camiño sito nos Picardos, tal e como se indica con puntos en cor vermella:



Tendo en conta que, de conformidade co establecido no artigo 20.g) do Real Decreto 1372/1986, de 13 de xuño, polo que se aproba o Regulamento de Bens das Entidades Locais, “tratándose de vías públicas, no Inventario deberán constar os datos necesarios para a súa individualización, con especial referencia aos seus límites, lonxitude e anchura”, deberá procederse de forma inmediata á individualización do camiño, determinando as súas características, que deberán ser ratificadas polo Pleno da Corporación.

7. - Camiño sito en Meixigo que se indica con puntos de cor vermella:

A presente relación correspóndese cos camiños incluídos no Inventario de bens e dereitos do Concello de Cambre por acordo adoptado polo Pleno municipal na sesión ordinaria de data 25 de febreiro de 2021.

Cambre, na data da sinatura electrónica
 A secretaria xeral
 M^a Luisa de la Red Ampudia



Tendo en conta que, de conformidade co establecido no artigo 20.g) do Real Decreto 1372/1986, de 13 de xuño, polo que se aproba o Regulamento de Bens das Entidades Locais, “tratándose de vías públicas, no Inventario deberán constar os datos necesarios para a súa individualización, con especial referencia aos seus límites, lonxitude e anchura”, deberá procederse de forma inmediata á individualización do camiño, determinando as súas características, que deberán ser ratificadas polo Pleno da Corporación.

8. - Camiño sito no lugar dos Picardos, parroquia de Anceis, que a seguir se indica con puntos de cor marea:

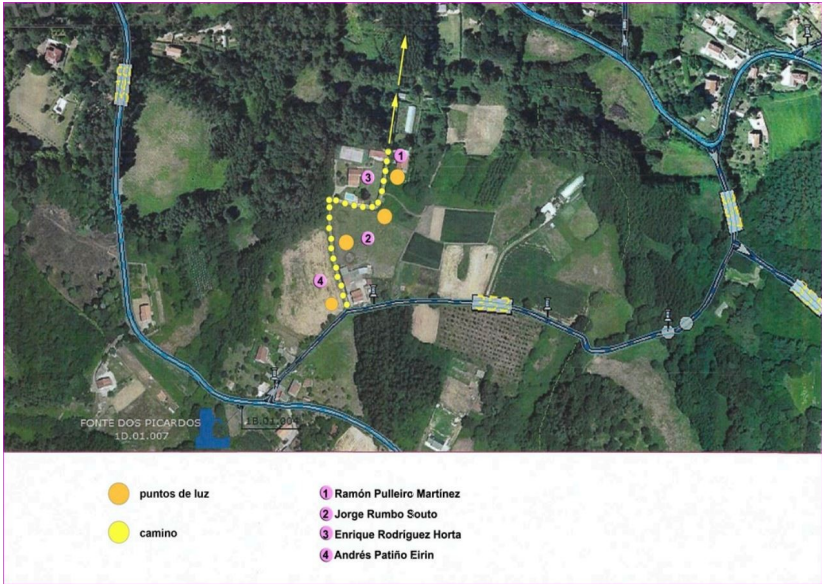

Tendo en conta que, de conformidade co establecido no artigo 20.g) do Real Decreto 1372/1986, de 13 de xuño, polo que se aproba o Regulamento de Bens das Entidades Locais, “tratándose de vías públicas, no Inventario deberán constar os datos necesarios para a súa individualización, con especial referencia aos seus límites, lonxitude e anchura”, deberá procederse de forma inmediata á individualización do camiño, determinando as súas características, que deberán ser ratificadas polo Pleno da Corporación.

A presente relación correspóndese cos camiños incluídos no Inventario de bens e dereitos do Concello de Cambre por acordo adoptado polo Pleno municipal na sesión ordinaria de data 25 de febreiro de 2021.

Cambre, na data da sinatura electrónica

A secretaria xeral

M^a Luisa de la Red Ampudia

9. - Camiño sito no lugar das Gamelas, parroquia de Anceis, que se indica dentro do círculo vermello:

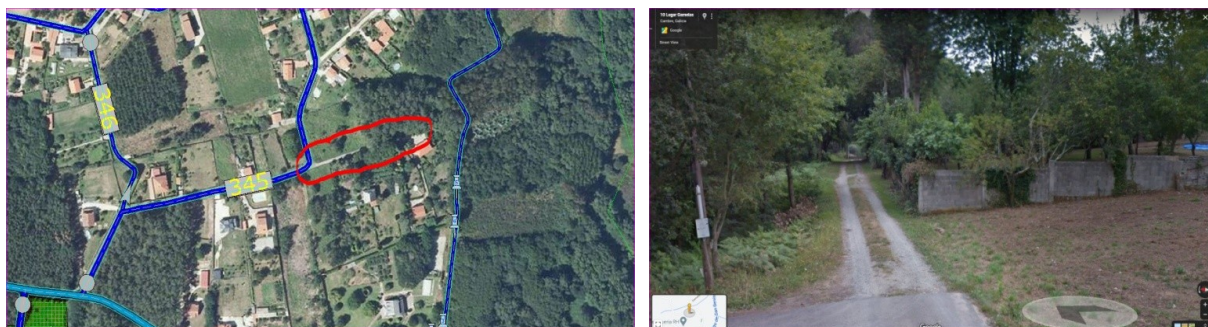

Tendo en conta que, de conformidade co establecido no artigo 20.g) do Real Decreto 1372/1986, de 13 de xuño, polo que se aproba o Regulamento de Bens das Entidades Locais, “tratándose de vías públicas, no Inventario deberán constar os datos necesarios para a súa individualización, con especial referencia aos seus límites, lonxitude e anchura”, deberá procederse de forma inmediata á individualización do camiño, determinando as súas características, que deberán ser ratificadas polo Pleno da Corporación.

10.- Camiño sito no lugar do Espírito Santo, Cecebre:



Tendo en conta que, de conformidade co establecido no artigo 20.g) do Real Decreto 1372/1986, de 13 de xuño, polo que se aproba o Regulamento de Bens das Entidades Locais, “tratándose de vías públicas, no Inventario deberán constar os datos necesarios para a súa individualización, con especial referencia aos seus límites, lonxitude e anchura”, deberá procederse de forma inmediata á individualización do camiño, determinando as súas características, que deberán ser ratificadas polo Pleno da Corporación.

11.- Camiño sito no lugar de Sobreguexe, Cecebre:

A presente relación correspóndese cos camiños incluídos no Inventario de bens e dereitos do Concello de Cambre por acordo adoptado polo Pleno municipal na sesión ordinaria de data 25 de febreiro de 2021.

Cambre, na data da sinatura electrónica

A secretaria xeral

M^a Luisa de la Red Ampudia



Tendo en conta que, de conformidade co establecido no artigo 20.g) do Real Decreto 1372/1986, de 13 de xuño, polo que se aproba o Regulamento de Bens das Entidades Locais, “tratándose de vías públicas, no Inventario deberán constar os datos necesarios para a súa individualización, con especial referencia aos seus límites, lonxitude e anchura”, deberá procederse de forma inmediata á individualización do camiño, determinando as súas características, que deberán ser ratificadas polo Pleno da Corporación.

12. - Camiño sito no Rocón, Cambre:



Tendo en conta que, de conformidade co establecido no artigo 20.g) do Real Decreto 1372/1986, de 13 de xuño, polo que se aproba o Regulamento de Bens das Entidades Locais, “tratándose de vías públicas, no Inventario deberán constar os datos necesarios para a súa individualización, con especial referencia aos seus límites, lonxitude e anchura”, deberá procederse de forma inmediata á individualización do camiño, determinando as súas características, que deberán ser ratificadas polo Pleno da Corporación.

13.- Camiño sito no Pombo, Pravio:

A presente relación correspóndese cos camiños incluídos no Inventario de bens e dereitos do Concello de Cambre por acordo adoptado polo Pleno municipal na sesión ordinaria de data 25 de febreiro de 2021.

Cambre, na data da sinatura electrónica

A secretaria xeral

M^a Luisa de la Red Ampudia



Tendo en conta que, de conformidade co establecido no artigo 20.g) do Real Decreto 1372/1986, de 13 de xuño, polo que se aproba o Regulamento de Bens das Entidades Locais, “tratándose de vías públicas, no Inventario deberán constar os datos necesarios para a súa individualización, con especial referencia aos seus límites, lonxitude e anchura”, deberá procederse de forma inmediata á individualización do camiño, determinando as súas características, que deberán ser ratificadas polo Pleno da Corporación.

14. - Camiño sito no lugar de Anceis:

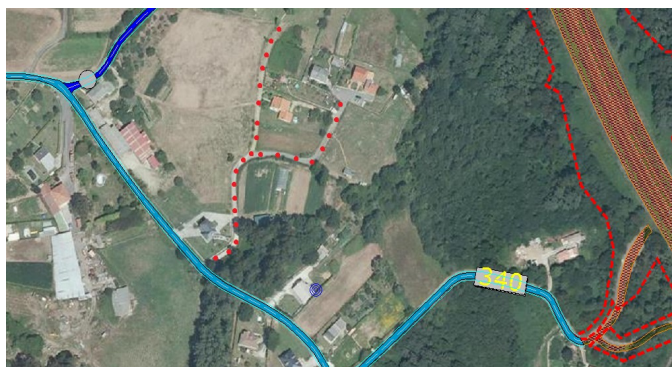

Tendo en conta que, de conformidade co establecido no artigo 20.g) do Real Decreto 1372/1986, de 13 de xuño, polo que se aproba o Regulamento de Bens das Entidades Locais, “tratándose de vías públicas, no Inventario deberán constar os datos necesarios para a súa individualización, con especial referencia aos seus límites, lonxitude e anchura”, deberá procederse de forma inmediata á individualización do camiño, determinando as súas características, que deberán ser ratificadas polo Pleno da Corporación.

15.- Camiño sito na Ribeiriña, Peirao (faise constar que o tramo que discorre en horizontal xa foi dado de alta no acordo Plenario adoptado con data de 25 de abril de 2019, incluído no punto 2.8, apartado 45):

A presente relación correspóndese cos camiños incluídos no Inventario de bens e dereitos do Concello de Cambre por acordo adoptado polo Pleno municipal na sesión ordinaria de data 25 de febreiro de 2021.

Cambre, na data da sinatura electrónica

A secretaria xeral

M^a Luisa de la Red Ampudia

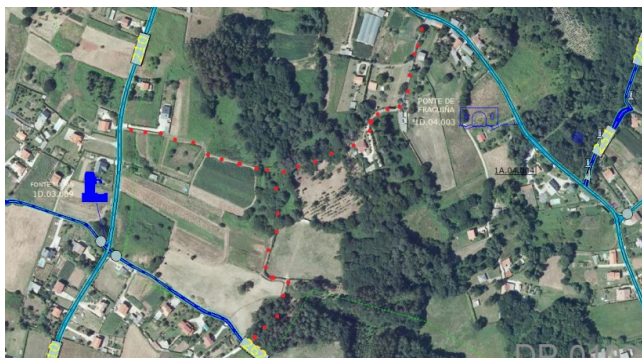

Tendo en conta que, de conformidade co establecido no artigo 20.g) do Real Decreto 1372/1986, de 13 de xuño, polo que se aproba o Regulamento de Bens das Entidades Locais, “tratándose de vías públicas, no Inventario deberán constar os datos necesarios para a súa individualización, con especial referencia aos seus límites, lonxitude e anchura”, deberá procederse de forma inmediata á individualización do camiño, determinando as súas características, que deberán ser ratificadas polo Pleno da Corporación.

16.- Camiño sito no Apeadeiro, Cecebre:



Tendo en conta que, de conformidade co establecido no artigo 20.g) do Real Decreto 1372/1986, de 13 de xuño, polo que se aproba o Regulamento de Bens das Entidades Locais, “tratándose de vías públicas, no Inventario deberán constar os datos necesarios para a súa individualización, con especial referencia aos seus límites, lonxitude e anchura”, deberá procederse de forma inmediata á individualización do camiño, determinando as súas características, que deberán ser ratificadas polo Pleno da Corporación.

17.- Camiño sito no Monte, Bribes:

A presente relación correspóndese cos camiños incluídos no Inventario de bens e dereitos do Concello de Cambre por acordo adoptado polo Pleno municipal na sesión ordinaria de data 25 de febreiro de 2021.

Cambre, na data da sinatura electrónica

A secretaria xeral

M^a Luisa de la Red Ampudia



Tendo en conta que, de conformidade co establecido no artigo 20.g) do Real Decreto 1372/1986, de 13 de xuño, polo que se aproba o Regulamento de Bens das Entidades Locais, “tratándose de vías públicas, no Inventario deberán constar os datos necesarios para a súa individualización, con especial referencia aos seus límites, lonxitude e anchura”, deberá procederse de forma inmediata á individualización do camiño, determinando as súas características, que deberán ser ratificadas polo Pleno da Corporación.

18.- Camiño sito en Bribes:



Tendo en conta que, de conformidade co establecido no artigo 20.g) do Real Decreto 1372/1986, de 13 de xuño, polo que se aproba o Regulamento de Bens das Entidades Locais, “tratándose de vías públicas, no Inventario deberán constar os datos necesarios para a súa individualización, con especial referencia aos seus límites, lonxitude e anchura”, deberá procederse de forma inmediata á individualización do camiño, determinando as súas características, que deberán ser ratificadas polo Pleno da Corporación.

19.- Modifícase o trazado do camiño codificado no Inventario ao número 1C.1.0232, no seu linde norte, axustándose ao límite da parcela con referencia catastral 15017A019000390000MR, segundo o levantamento topográfico realizado o 30 de setembro de 2020, polo arquitecto Damián Cancela Boga, co fin de deslindar a parcela e o camiño.

A presente relación correspóndese cos camiños incluídos no Inventario de bens e dereitos do Concello de Cambre por acordo adoptado polo Pleno municipal na sesión ordinaria de data 25 de febreiro de 2021.

Cambre, na data da sinatura electrónica
 A secretaria xeral
 M^a Luisa de la Red Ampudia

